

De Stijl 1917-1931

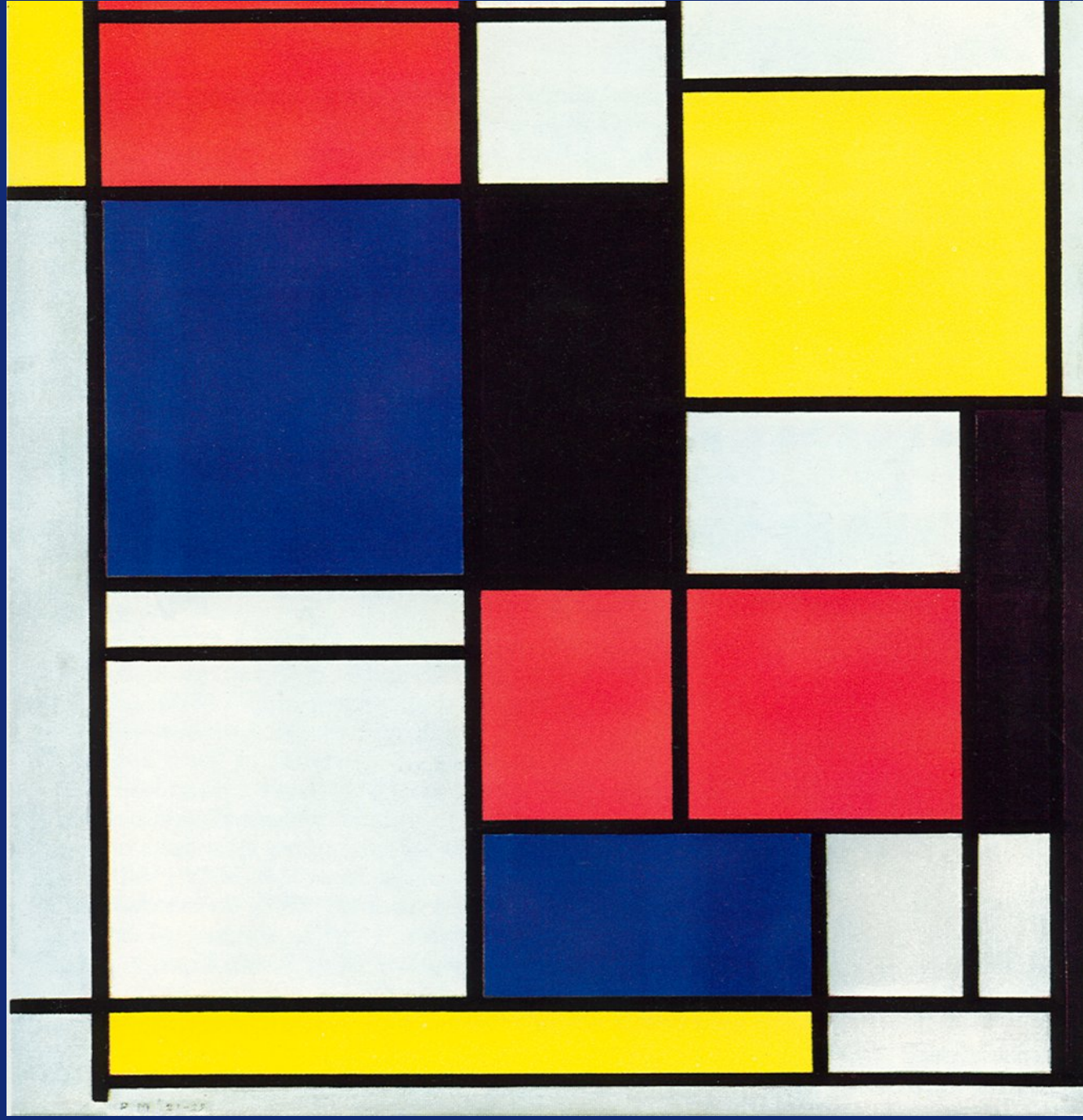



<p>Prehistorie</p> <p>12.000 v Chr.- 3000 v. Chr.</p>	<p>Oude Egypte</p> <p>3000 v. Chr. – 30 v. Chr.</p>	<p>Oude Griekenland</p> <p>1100 v.Chr.-150 v. Chr.</p> <p>Klassieken</p>	<p>Romeinse rijk</p> <p>200 v. Chr.- 300 n. Chr.</p> <p>Klassieken</p>	<p>Romaans</p> <p>1000-1200 en Gotiek</p> <p>1200 – 1400</p> <p>Middeleeuwen</p>	<p>Renais- sance</p> <p>1400-1600</p>	<p>Barok</p> <p>1600-1700</p>	<p>18^e eeuw</p> <p>18^e eeuw</p>	<p>19^e eeuw</p> <p>19^e eeuw</p>	<p>20^e eeuw</p> <p>20^e eeuw</p>
---	---	--	--	--	---	-------------------------------	---	---	---

Mondriaan

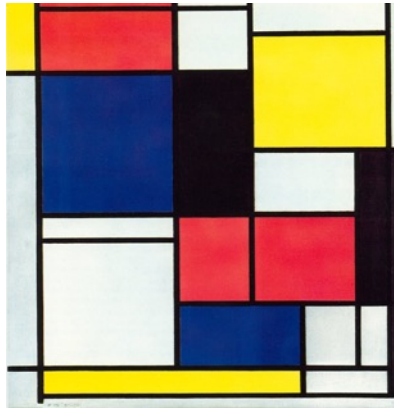

Mondriaan



de rode boom 1908



de grijze boom 1911



bloeiende boom 1912

abstraheren

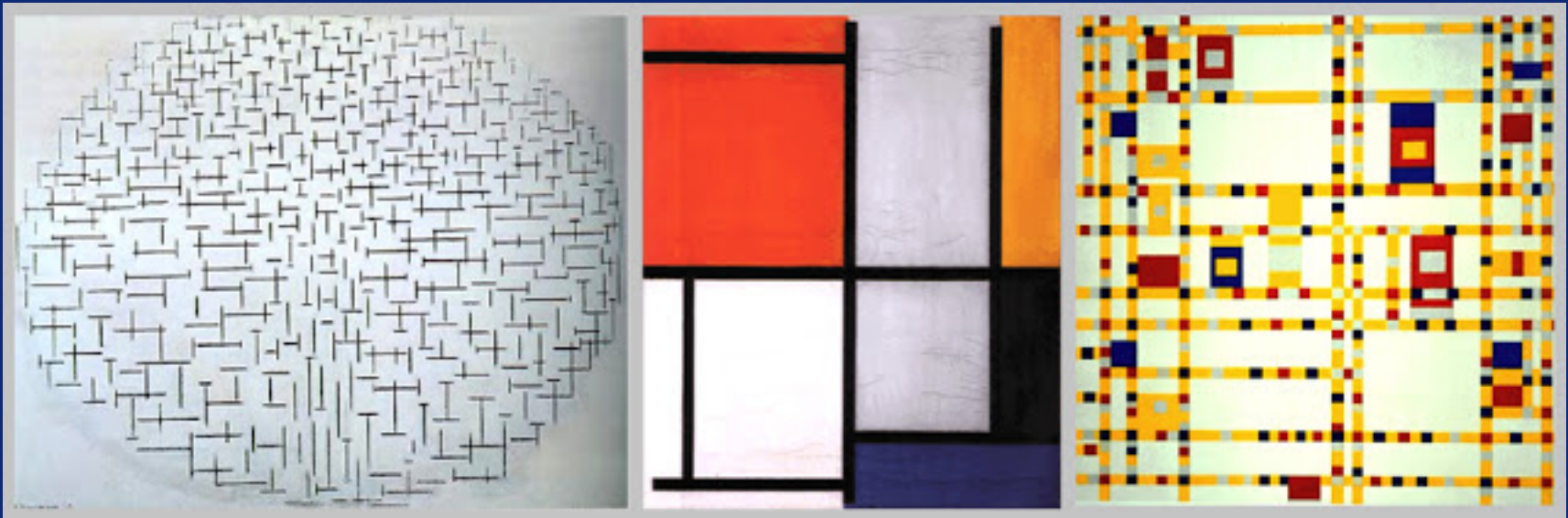

Kenmerken:

- Abstract
- Rechte lijnen
- Primaire kleuren met wit zwart en grijs
- Geen voorstelling te herkennen

Rietveld







Rietveld/ Schroederhuis (Centraal museum Utrecht



Bart van der Lek



De Storm, 1916. Olieverf op doek. Museum Kroller Muller

Theo van Doesburg

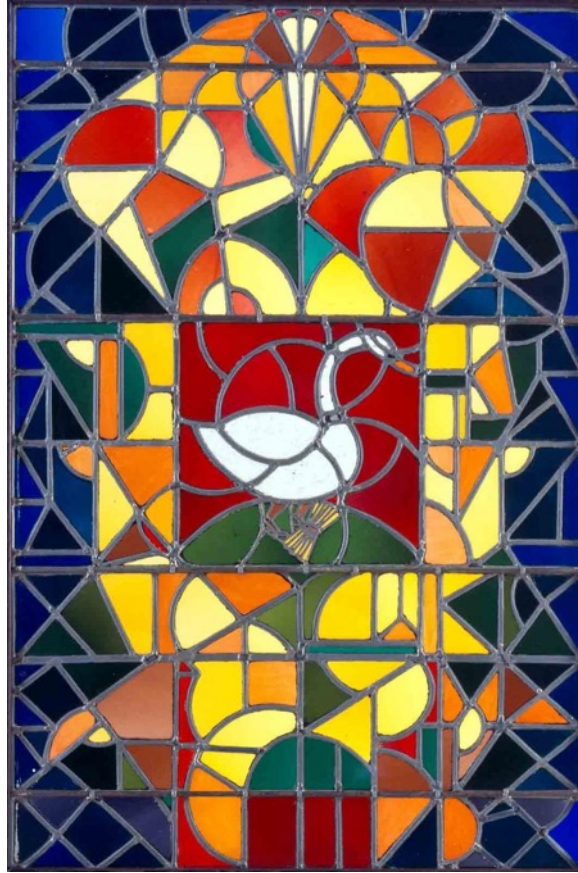

Glas in Lood compositie 1916. Stedelijk museum de Lakenhal Leiden

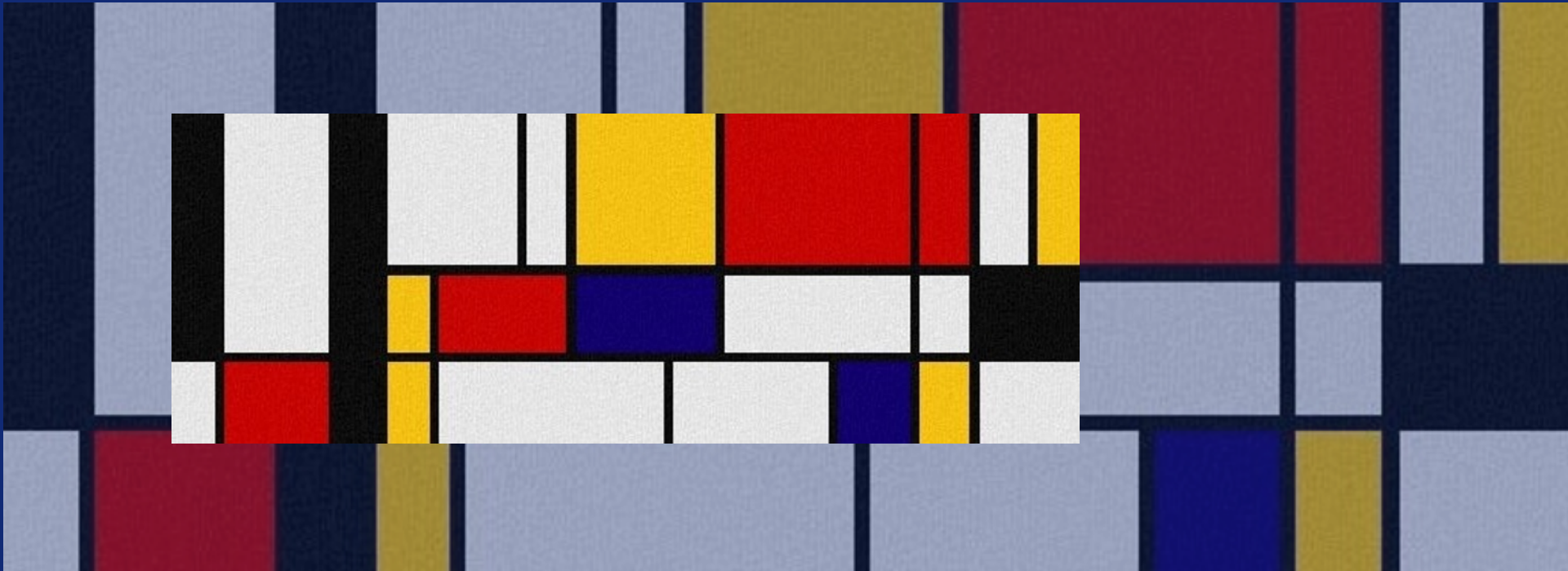

<https://www.schooltv.nl/video/de-stijl-een-groep-moderne-kunstenaars/>

Kenmerken De Stijl

- Basisvormen/geometrie → vierkant, cirkel, rechthoek (vormen die te meten zijn)
- Primaire kleuren en zwart/wit/grijs
- Eenvoud van de kunst laten zien
- Rechte lijnen → verticaal en horizontaal
- Bekende kunstenaars waren:
Mondriaan, Rietveld, Van Doesburg

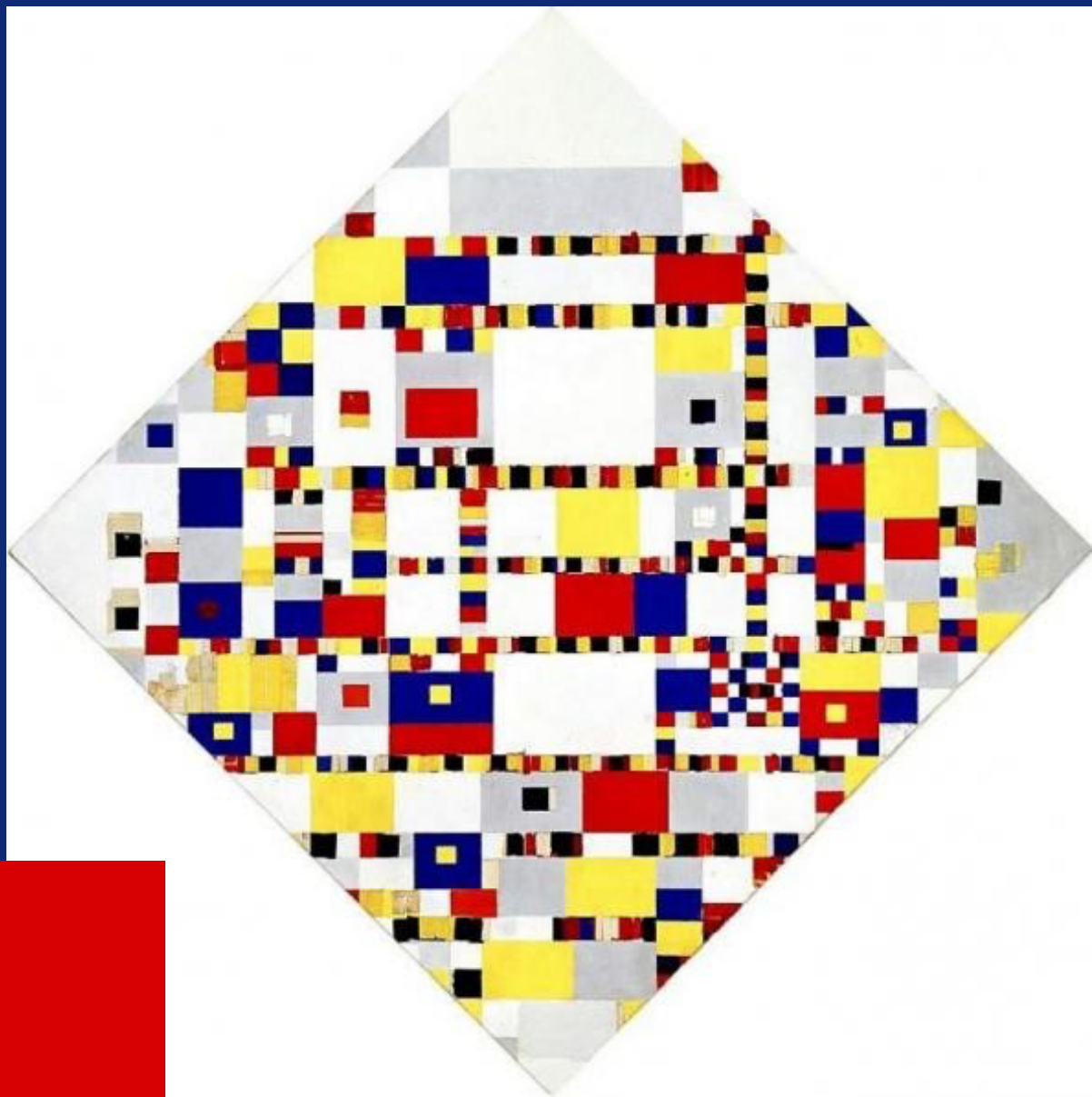

Opdracht bloemwerk:

- Zoek inspiratiebronnen
- teken een ontwerp
- Benoem de materialen
- Voer uit woensdag in de praktijkles